MAJ 2026
NR.256 · 56. ÅRGANG

Borgeravis for Ny Hammersholt, Lille Sverige, Hammersholt, Brødeskovparken, Nr. Herlev, Freerslev – og alt det midt imellem!

BRØDESKOV BORGERAVIS



Læs om trafik, Hanebjerg skole, solceller, BIF, fjernvarme, forsamlingshuset, lokalhistorie ...

BRØDESKOV LOKALRÅD

Hillerød-Ullerød Begravelsesforretning

med stor fokus på faglighed, nærvær og ærlighed

Døgnvagt
47 74 99 00
bedemand.nu

Michael Jensen
DIN LOKALE BEDEMAND

Personligt, trygt og professionelt

Stor fokus på bæredygtighed

Vores kunder giver: ★★★★★★



Hillerød-Ullerød
Frederiksværksgade 7a
47 74 99 00

Skævinge
Amtsvejen 13, St. Lyngby
47 74 99 00

Vi samarbejder med Ældre Sagen
Danske Bedemænd

BRØDESKOV LOKALRÅD



Forår 2026

Efter afholdt generalforsamling i Brødeskov Lokalråd har bestyrelsen konstitueret sig. Som det fremgår af oversigt i dette blad, fortsætter alle bestyrelsesmedlemmer fra sidste generalforsamlingsperiode, og to suppleanter genopstillede og blev genvalgt. Lokalrådet har således fortsat ressourcer til at arbejde med både løbende opgaver og de nye, der måtte komme.

I den forbindelse vil jeg minde om, at indbetaling af støttebeløb på kr. 100 pr. husstand er meget velkomment. Beløbet kan indbetales på mobilepay 94329, og som noget nyt har vi fået en QR-kode, så det bliver endnu lettere at indbetale kontingentet (se side 5 i avisen). Vi vil fortsat udgive Brødeskov Borgeravis i farver, men trykning af avisen koster.

Bestyrelsens opgave er bl.a. at følge de tiltag, der er blevet besluttet for Brødeskov området.

Læs videre >>

BRØDESKOV BORGERAVIS

Næste nr. (257) er på gaden 7. - 13. september 2026.
Indleveringsfrist den 14. august 2026 – husk at overholde den!
BBavis@brodeskov.net

De fleste af de lovede trafikændringer er gennemført, men vi har kontaktet den ansvarlige i forvaltningen og gjort opmærksom på, at der udestår et par af de besluttede tiltag. Vi håber, at disse bliver udført inden sommerferien.

Vi har konstateret, at der er et par udestående sager vedr. etablering af stiforbindelser i området, dels stien fra Ny Hammersholt til Favrholm station og stien fra Brødeskov Station til Hanebjerg Skole, afdeling Brødeskov (se artikel om denne inde i bladet).

Vi vil i bestyrelsen gerne være i dialog med politikerne i Kommunalbestyrelsen. Det var derfor meget glædeligt, at Mads Emil Munk Hansen fra Kultur-, Idræts- og Lokalsamfundsudvalget deltog i vores bestyrelsesmøde i marts måned. Vi havde et meget positivt møde, hvor Mads Emil fik indsigt i de forhold, vi arbejder med i lokalrådet.

Vi vil også meget gerne have mere kontakt til borgerne i Brødeskov. Når I planlægger arrangementer som påske- og julemarked, Sankthansfest eller andet, må I meget gerne sende det til os, så vi kan sætte det i avisen. Vi har desuden oprettet en mailliste, som I kan tilmelde jer, så vi kan udsende information om nyheder og arrangementer i perioderne mellem udgivelsen af Brødeskov Borgeravis.

Denne avis er den sidste udgave inden sommerferien, og bestyrelsen vil ønske alle læsere en god og forhåbentlig solrig sommer.

På bestyrelsens vegne
Annette Orup



BRØDESKOV
LOKALRÅD

BRØDESKOV BORGERAVIS

Brødeskov Borgeravis udgives af Brødeskov Lokalråd og udsendes gratis til medlemmerne og alle husstande i foreningens område

Brødeskov Borgeravis har ligesom lokalrådet et almennyttigt formål. Formålet er at skrive om, hvad der rører sig i området, at trykke læserbreve fra alle i området - eller fra andre om os/vort område samt at give rum for områdets foreningsliv

Redaktion
Per Christiansen, 22 26 97 94.
Helle Proschowsky, 29 44 52 55.
Svend Beeck, 26 63 65 15

Redaktionelt stof
e-mail til avisen: BBavis@brodeskov.net

Annonceansvarlig: Svend Beeck,
svend@brodeskov.net

Diverse fotos: Kurt Schaldemose

Grafisk design og diverse fotos
Per Christiansen

Tryk
PE Offset & Reklame A/S, Varde.

Distribution
Uddeles af medlemmer af menighedsrådet, lokalrådets bestyrelse og andre frivillige hjælpere.

Bankkonto
CVR nr.: 1297 7905
Jyske Bank, Reg. nr. 6300 Konto 1583230

Næste nummer på gaden
7. - 13. september 2026

Deadline
14. august 2026

Vi opfordrer alle foreninger, klubber, medlemmer samt beboere at notere sig disse datoer.

Brødeskov Lokalråd

Brødeskov Lokalråds formål er at understøtte og formidle et aktivt fællesskab mellem områdets beboere og foreninger. Vores område er Nr. Herlev sogn - Ny Hammersholt, Ll. Sverige, Hammersholt, Nr. Herlev, samt de mellemliggende landområder.

Bestyrelsen:

Formand
Annette Orup,
Hammersholt
bestyrelsen@brodeskov.net
Tlf 42 92 50 50

Næstformand
Svend Beeck,
Ny Hammersholt
bestyrelsen@brodeskov.net
Tlf. 26 63 65 15

Kasserer
Kirsten Arvesen,
Nr. Herlev
bestyrelsen@brodeskov.net

Øvrige medlemmer af bestyrelsen
Tom Feilberg, Nr. Herlev
Kurt Schaldemose Hansen,
Ny Hammersholt
Mathias Skarby, Nr. Herlev

Suppleanter
Torben Strunge Pedersen,
Ny Hammersholt
Henrik Bonne, Nr. Herlev

Webmaster
Torben Strunge Pedersen
brodeskov@city.dk

Kontingent
Husstande kr 100

Medlemskab
Henv til kasserer Kirsten Arvesen
bestyrelsen@ brodeskov.net
Konto 6300-1583230
Mobilepay 94329

Kontakt bestyrelsen
bestyrelsen@brodeskov.net



Farverige malerier med både
abstrakte og figurative elementer
Åben efter aftale på 28 69 96 85
www. louiset.dk



Malerier af
Per Christiansen
Se mere på perchristiansen.com
eller kontakt for aftale på 22 26 97 94

Din lokale bedemand
HILLERØD

Vi er her for dig
i en svær tid

Træffes hele døgnet på
48 24 01 00



Få besøg eller mød os på
Irmatorvet, Frederiksværksgade 4A

Begravelse
Danmark

Din lokale hestevogn

kører gerne...
skovture med familien, børne-
fødselsdage, kunstrute (til 7
lokale kunstværksteder) eller
hvad du kunne ha' lyst til.
Ring til kusken og hør nærmere
på 2164 9866 efter kl. 18

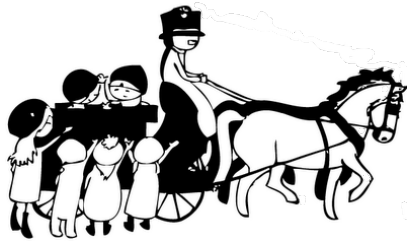

Aut. Skorstensfejermester
Christian Bast
Ring på 47 17 00 08

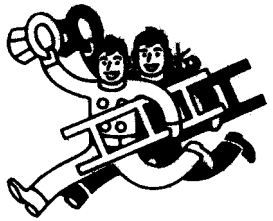

Rensning af kedler, brændeovne
og ventilation og rådgivning
om alt vedrørende brandsikring,
skorstene og ildsteder.

Se mere på www.skorstens-fejer.dk

Nyt byråd - nye påmindelser om trafikken i vores område

Brødeskov Lokalråd henvender sig løbende til Hillerød Kommune med sager af lokal betydning. Det er typisk høringssvar og budget-ønsker, men også når vi oplever at igangværende sager går i stå. Nu er der valgt et nyt byråd, som har lavet nye udvalg. De nye udvalg får straks mange nye opgaver, så vi ser en opgave i at minde de nyvalgte om de gamle igangværende projekter, når de går i stå, f.eks med denne påmindelse:

Til Trafik- og Mobilitetsudvalget i Hillerød Kommune

Sikre stier til og fra Brødeskov Station

Der skal laves sikre adgangsveje til og fra Brødeskov Station snarest.
Der blev arbejdet på at lave en skolesti fra Brødeskov Station til Hanebjerg Skole inden stationsflytningen kom på tale for mange år siden (ca 10 år siden). Dette arbejde blev sat i stå pga den forventede kommende stationsflytning. I Kommunens nye udvalg "Trafik- og Mobilitetsudvalget", kan man i referaterne se at skolestiopgaven blev pålagt det gamle ABT-udvalg:

"I budgetaftalen 2026 – 2029 er det anført at:

Vi beder ABT arbejde med forslag til udbygning af cykelstinettet i Hillerød Kommune og med tryghed for bløde trafikanter. Vi mangler cykelsti på Milnersvej i det centrale Hillerød. Vi vil arbejde med en stiforbindelse mellem Gørløse og Sigerslevøster. Vi ønsker forslag om en stiforbindelse fra Brødeskov Station til Hanebjerg Skole - enten den korteste vej eller en egentlig cykelsti langs Lyngevej, og forslag som skaber sammenhæng mellem skolestien til Hanebjerg Skole, afd. Brødeskov fra det nordlige Favrholm og behovet for en løsning fra Brødeskov Station til skolen. ABT skal arbejde videre med en sti fra Ny Hammersholt til Favrholm Station."

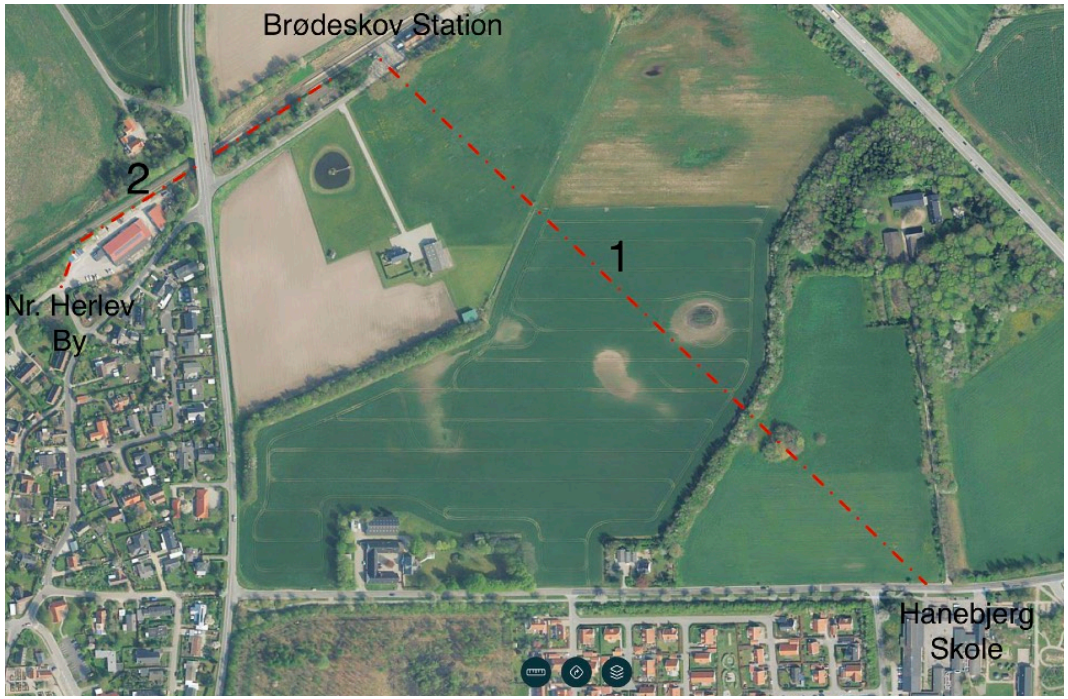

Der er behov for 2 sti-løsninger. 1 - børn skal have en sikke skolevej og 2 - svage trafikanter fra Nr. Herlev skal have en bedre adgang til stationen. Tegnet på kraks kort.

Nu skal Trafik- og Mobilitetsudvalget altså til at arbejde på at lave en sikker skolevej/sti for skolebørn, der skal til Hanebjerg Skole. Måske skal der laves en sti fra stationen direkte ned til skolen, måske koblet sammen med en sti fra Favrholm til skolen. Alternativt skal der laves en sti langs Lyngevej, så eleverne ikke skal krydse Lyngevej. I begge tilfælde skal eleverne krydse Brødeskovvej. Især ved T-krydset hvor Brødeskovvej støder til Lyngevej, er det svært at se en god løsning. Udvalget kan disponere over de ubrugte midler, der var afsat til stier i det nu stoppede Stadion-kvarter, så vi tror på, at der kommer en god løsning.

Regionen, der ikke skal bruge penge på at flytte stationen siger: "Vi vil til gengæld bruge nogle af de overskydende penge ca. 5 mio. kr. på forbedringer af Brødeskov Station samt adgangsvej til nærliggende bebyggelse. Det vil vi gøre sammen med Hillerød Kommune og andre interessenter."



Geodatastyrelsens matrikelkort. Nr. 66 er Regionens matrikel.

Det er dejligt, at Regionen fortsat vil bruge nogle midler på at bedre forholdene på Brødeskov Station. Desværre kan midlerne kun bruges på egne matrikler.

Toget kører på Regionens matrikel under Lyngevej, altså den meget trafikkerede vej, som vi gerne vil have svage trafikkanter væk fra. Den bro toget kører under er lavet til to togspor, men kun den ene side anvendes. Det er en meget bred (20 25 m bred på bysiden af broen) matrikel, med masser af plads til en gangsti til Nr. Herlev by under broen. Desværre er togsporet i den side, hvor det ville være bedst at lave stien. Man kunne håbe at Regionens restbeløb ville kunne dække at flytte sporet på en kortere strækning, - da en sti her vil give den sikreste og bedste løsning for tog-brugere i Nr. Herlev. **Det vil, med andre ord, være en sikker gangsti fra den "gamle station" til den placering, man ønskede for "det nye trinbræt", som desværre ikke laves.**

I referatet fra ABT-udvalgets møde d. 6/6 2025 kan man læse følgende om Regionens muligheder.

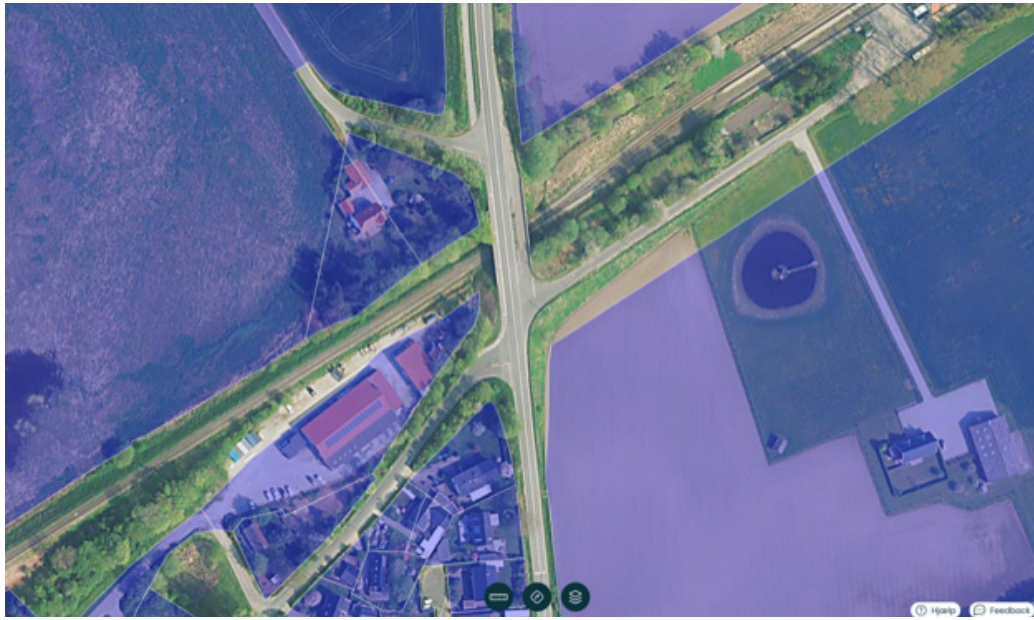

Her ses kommunens og regionens matrikeler (de ikke tonede områder) på Kraks kort med luftfoto.

Udvalget ville have undersøgt om bl.a. en passage under broen ville være en mulighed. Vi kender ikke svaret.

Fra referatet:
"Udvalget beder forvaltningen kontakter Region Hovedstaden om mulighed for medfinansiering ift. krydsning af Lyngevej enten som under- eller overgang herunder mulighed for anvendelse af passage under broen til stiløsningen."

"Sagsfremstilling
Regionsrådet besluttede i marts 2025, at arbejdet med etablering af Nørre Herlev Station som erstatning for den nuværende Brødeskov Station, standses grundet væsentlige fordyrelser. Udgifterne til projektet er steget fra ca. 7 mio. kr. til 30 mio. kr. primært pga. jordbundsforhold, niveauforhold, afvanding og prisstigninger. Samtidig besluttede Regionsrådet at gå i dialog med Hillerød Kommune med henblik på at forbedre forholdene på og omkring Brødeskov Station, som i dag fremstår slidt og præget af hærværk og graffiti.



Et kig på skinnerne under broen fra bysiden ned mod Brødeskov station. Der er god plads til en sti under samme bro.

Ud af en bevilling på 6,9 mio. kr., har Lokaltog brugt 2 mio. kr. til forundersøgelser, og der resterer således 4,9 mio. kr. af anlægsmidlerne, som falder tilbage til Region Hovedstaden.

Forvaltningen har haft indledende møde med regionens administration om konsekvenserne af Regionsrådets beslutning og potentielle afværgeforanstaltninger, med mulighed for at sikre en god skolevej mellem Brødeskov St. og Hanebjerg Skole, afdeling Brødeskov. Dette kunne eksempelvis være med en sti på tværs af marken, langs Lyngevej eller via Bygaden i Nr. Herlev, heraf sikker krydsning af Lyngevej. Det er også drøftet, hvorvidt regionen kan tilføre midler ved at bruge hele eller dele af det resterende bevillige beløb på 4,9 mio. kr.

Forvaltningen kan dog forstå på regionens administration, at mulighederne for at regionen kan medfinansiere en bedre adgangsvej til skolen er begrænset. De skriver til forvaltningen, at:

”Region Hovedstaden kun kan etablere eller bidrage til etableringen af stisystemer i følgende tilfælde:

Etablering af stier/stisystemer, der etableres på egen matrikel mhp. regionens lovmæssige opgavevaretagelse.

1. Frivillig udbygningsaftale indgået mellem regionen som grundejer og den lokale planmyndighed om medfinansiering af infrastruktur med henblik på regionens lovmæssige opgavevaretagelse.

2. Ydelse af tilskud efter naturbeskyttelsesloven til projekter, der bidrager til at realisere visioner og målsætninger i den regionale udviklingsstrategi om at give befolkningen adgang til at færdes og opholde sig i naturen.

Da nye stiforbindelser fra Brødeskov St. ikke er nødvendige med henblik på regionens lovmæssige opgavevaretagelse, er regionens muligheder for at kunne bidrage til etablering af et stisystem derfor begrænset.

Regionen har dog lov til at finansiere faste anlæg, der relaterer sig til offentlig servicetrafik, bl.a. terminaler, ventesale, stoppesteder, læskure, informationsstandere, skraldespande, anlæg til optimering af vejfremkommelighed m.v.”

Regionen kan altså, hvis de beslutter det, forbedre ventefaciliterne på Brødeskov St., mens det er uklart om sti langs Stationsvej og evt. krydsning af Lyngevej ligger inden for regionens hjemmel til medfinansiering. En sti henover marken, langs Lyngevej og forbedringer at fortove langs Bygaden i Nr. Herlev, vurderer forvaltningen vil ligge uden for regionens hjemmel til medfinansiering.”

Når Regionen gerne vil bruge 4,9 millioner kroner på Brødeskov Stations matrikel, så vil vi i Brødeskov Lokalråd gerne hjælpe til!

I Brødeskov Lokalråd vil vi gerne høres om lokale løsninger.



Nr. Herlevs trafikudvalg
Tom Feilberg (tom@brodeskov.net)



Hanebjerg Skole

– et sted hvor fællesskab, nysgerrighed og hverdagsglæde går hånd i hånd

På Hanebjerg Skole summer hverdagen af liv, læring og fællesskab. Her er skolen ikke blot et sted, man går i skole – det er et sted, man hører til.

Midt i lokalsamfundet i Brødeskov danner Hanebjerg Skole rammen om børns hverdag, udvikling og dannelse fra de første nysgerrige skoleår til afgangsprøverne.

En hverdag med plads til både grin og alvor
Hverdagen på Hanebjerg Skole er præget af mangfoldige aktiviteter, hvor elever på tværs af alder og køn mødes i leg, læring og fælles oplevelser. Et tilbagevendende eksempel er den traditionsrige "Hansi laden", hvor grin, heppen og børnefællesskaber fyldte skolegården og vores dejlige idræts- og store udeområder, og hvor eleverne oplevede glæden ved at være en del af noget større på tværs af årgange og vores unikke afdelinger!



Samtidig prioriterer skolen fordybelse og kreativitet højt. I forrige uge holdt hele skolen Anderledes Uge (A uge) – en hel skoleuge har eleverne arbejdet med fantasi, teater, sang, leg og mod. Her bliver vores elever mødt med tillid og opmuntret til at udtrykke sig, tage chancer og udvikle deres egne stemmer i fællesskabet.

Hanebjerg Skoles arbejde hviler på tre grundlæggende værdier, som gennemsyrer undervisning, samvær og samarbejde:

- Vi danner for livet
- Fællesskabet er et fælles anliggende
- Vi vil være fagligt ambitiøse og nysgerrige

Disse værdier er ikke blot ord på papir, men noget der omsættes i praksis hver dag. Elever, medarbejdere og forældre møder hinanden med en anerkendende og respektfuld tilgang, hvor forskellighed ses som en styrke, og alle perspektiver har værdi







På Hanebjerg Skole tror man på, at stærke fællesskaber og høj faglighed går hånd i hånd. Og det mærkes – i klasselokalerne, på legepladsen og til fælles arrangementer, hvor børnene med stolthed viser, hvem de er, og hvad de kan. Dette kulminerer lige om lidt, når skolen slår dørene op for kulturcafeer, hvor forældre og søskende præsenteres for elevernes faglige og kreative arbejde hen over året.

Vi er stolte af at lave den folkeskole, vi gerne selv ville ha' gået i.

De bedste skolehilsner
Personale og ledelse

Bliv sponsor i Brødeskov IF – og få stærk lokal synlighed fra dag ét



Vil du styrke din virksomheds synlighed i lokalområdet og samtidig gøre en reel forskel for børn og unge i Brødeskov? Så er et sponsorat i Brødeskov IF en effektiv og meningsfuld investering, som du kan foretage.

Brødeskov IF er en klub i vækst med masser af aktivitet, engagerede medlemmer og høj lokal opbakning.

Vi har nu oprettet et dedikeret sponsorudvalg, der giver din virksomhed værdifulde sponsormuligheder.

Når du bliver sponsor, får du ikke bare eksponeret dit logo – du bliver en synlig og værdsat del af et stærkt lokalt fællesskab.
Derfor giver et sponsorat i Brødeskov IF værdi for din virksomhed

- **Høj lokal eksponering**
  Dit logo bliver set af forældre, spillere, tilskuere og bredt i lokalområdet – både på banerne, ved hallen og på klubbens digitale platforme.
- **Branding med positive værdier**
  Sport forbindes med energi, fællesskab og sundhed. De værdier smitter af på din virksomhed, når du støtter klubben.
- **Adgang til lokale kunder**
  Sponsorer bliver en naturlig del af klubbens hverdag og får mulighed for at skabe relationer til lokale familier og erhvervsdrivende.
- **CSR der kan mærkes**
  Du viser, at din virksomhed tager ansvar og bidrager til et aktivt og trygt lokalmiljø for børn og unge.
- **Fleksible sponsorpakker**
  Uanset om du ønsker høj synlighed eller en mindre, men meningsfuld støtte, har klubben en løsning, der passer til dit budget.

Se alle sponsormuligheder her
https://broedeskov.dk/sponsor.html
Her finder du en oversigt over sponsorpakker, priser og konkrete mulighe-der for eksponering.

Vær med til at gøre en forskel – og få noget igen
Et sponsorat i Brødeskov IF er en investering i dit brand, i lokalområdet og i de børn, unge og ældre, der hver uge trækker i sportstøjet for at dyrke fodbold eller nogen af klubbens andre aktiviteter.

Vil du være en af vores sponsorer og blive en synlig del af Brødeskovs stærke fællesskab?

Vi står klar til en uforpligtende snak.

Du er velkommen til at sende en mail til sponsor@broedeskov.dk, og du vil høre fra sponsorudvalget.





GENERALFORSAMLING

Der indkaldes hermed til ordinær generalforsamling i Brødeskov Idrætsforening.

Generalforsamlingen afholdes i klubhuset torsdag den 28.5.2026 kl. 17.30.

Dagsorden i henhold til vedtægterne:

1) Valg af dirigent
2) Valg af referent
3) Aflæggelse af bestyrelsens beretning
4) Behandling af indkomne forslag
5) Fremlæggelse af det reviderede regnskab
6) Fastsættelse af kontingent for det kommende år
7) Valg af 1 formand
8) Valg af 3-10 andre bestyrelsesmedlemmer
9) Valg af 1 suppleant til bestyrelsen
10) Valg af 1 revisor og 1 revisorsuppleant
11) Eventuelt

Forslag til behandling på generalforsamlingen skal fremsættes skriftligt og være bestyrelsen i hænde senest 7 dage forinden.

Personer, der ikke er medlemmer af foreningen, må ikke deltage i generalforsamlingen.

Medlemmer har stemmeret, når de er fyldt 15 år, og har indbetalt kontingent.

Vel mødt og sportslig hilsen.

Bestyrelsen
Brødeskov Idrætsforening





Foredrag om " Freerslev gennem tiderne" d. 3.2.2026 (Foto: Tom Feilberg 2026, BLF)

Siden sidst har vi d. 3.2.2026 afholdt 2. del af foredraget "Freerslev gennem tiderne". Det blev et brag af en aften, hvor vi slog alle rekorder med 95 tilhørere.

Endnu en gang tak til alle både nuværende og tidligere beboere fra Freerslev, der har været med til at gøre dette foredrag muligt.
Vi, bestyrelsen i BLF, arbejder nu på højtryk med at få registreret og arkiveret alt det materiale, billeder osv., vi har modtaget i forbindelse med tilblivelsen af foredraget.

Noget af det sidste, der dukkede op, var det gamle skøde fra da Dammegaard fik arvefæste d.28.1.1790 med underskrift og segl af Christian d.7

Generalforsamling
D. 26.3.2026 afholdt BLF generalforsamling, hvor vi fik valgt ny bestyrelse. Se sammensætningen i slutningen af artiklen.

Efterfølgende var der foredrag med leder af Museum Nordsjællands arkæologiske afdeling, Esben Aarsleff, om fund og forskning i 2025.



Favrholm Keramik. Kande fra middelalderen fra udgravninger af Egespur.
(Foto: Tom Feilberg 2025, BLF)



Skøde fra 1790 da Dammegaard i Freerslev gives arvefæste.
(Foto: Tom Feilberg 2026, BLF)

Vi fik mange spændende historier, bl.a. om Favrholmkeramikken, der blev fremstillet ved landsbyen Egespur i middelalderen.

Forårets sidste arrangement var et samarbejde mellem Hillerød (HLF) og Brødeskov (BLF) Lokalhistoriske foreninger. De 2 foreninger afholdt foredrag, onsdag den 29.04.2026, kl. 19.00 i Kedelhuset, Fredensvej 12B, 3400 Hillerød. Emnet var

"Sygehusområdet i Hillerød Øst" v/journalist og lokalhistoriker Lennart Weber.
Hospitalet flyttes til Overdrevsvejen og den nye Favrholm Station, og dermed er der god grund til at sætte fokus på det gamle sygehusområde og Hillerød Øst. På baggrund af en donation på tæt ved 1.000 fine fotografier til Lokalhistorisk Arkiv på Hillerød Bibliotek, har forfatter Lennart Weber gravet dybt i historien, og til efteråret udgiver han en ny bog om emnet.

Vigtige datoer i efteråret:

Tirsdag d.15.9.2026
Foredrag om Frederik den andens kanaler omkring Hillerød v. Christian Obel
I landskabet omkring Hillerød ligger der to store anlægsbyggerier fra fordums tid. Det ene er parforcejagt-vejsystemet, og det andet er Frederik den andens kanaler fra 1570'erne. Kanalerne er tydelige i landskabet her snart 450 år senere.

Kom og bliv klogere på, hvorfor det hedder Svenskegrøften og Kollerød sø? Christian Obel har, som sin far, brugt tid på at undersøge Frederik den andens kanaler, der forsynede Slotssøen med vand. Men var det den vigtigste grund til anlæggelsen?

Der gemmer sig mange interessante "hemmeligheder" i dette. Fra en glemt industri i vores område til udseendet af gården ved den nye biograf. Historien krydres med en række billeder fra kanalens rester og anekdoter fra området.

Lørdag d. 3.10.2026 kl. 14
"Gå en tur omkring Frederik den andens kanaler"
I forlængelse af foredraget d. 15.9 laver Christian Obel en gåtur langs Frederik den andens kanaler fra slutningen af 1500-tallet. Vi går gennem Brødeskov og ser de forskellige dele af kanalerne, og kører så til Hillerød og ser på kanalens løb gennem byen. Turen tager ca. 2 timer.

Sidst i november planlægger BLF en aften hvor Freerslevs skytte, gennem mange år, Carl Jensen vil fortælle om skovdrift, kongejagter, dyreliv og meget mere.



En af vandingskanalerne i Brødeskov. (foto: Christian Obel)

Bliv medlem af BLF, støt det lokale liv og hjælp os med at bevare vores fælles historie i vores eget område!
Prisen for medlemskab i 2026 er: 150 kr. for enkelt medlemmer og 250 kr. for et husstandsmedlemsskab og indbetales på konto nr. 2276 6881678274

Har du spørgsmål, er du velkommen til at kontakte formand Eva Vester på tlf. 42442074 eller sende en mail til Broedeskovlokalhistorie@gmail.com

Formand og arkivleder:	Eva Vester, Kirkepladsen 2, Nr. Herlev
Næstformand:	Margrethe Nielsen, Gl. Frederiksborgvej 58, Li. Sverige
Sekretær:	Lisbeth Dilling, Ved Store Dyrehave 74, 2.th. Hillerød
Kasserer:	Jens Nørstad, Hillerød
Medlemmer:	Annie Petersen, Gadekærvej 8, Freerslev
	Ernst Glerup, Vejborggård Roskildevej 203, Freerslev
Suppleant:	Tom Feilberg, Kirkepladsen 2, Nr. Herlev

Arkiv og mødelokale: Brødeskov Station, Stationsvej 1, Nr. Herlev, 3400 Hillerød. Vi deler huset med andre foreninger, hvorfor der er nedsat et klubhusudvalg. BLF repræsenteres af Eva Vester.

Allerød Kommune udskyder borgernes mulighed for at blive hørt

Borgermødet om den planlagte solcellepark ved Brødeskov er udsat – og hverken borgerne i Nørre Herlev eller politikerne i Hillerød er orienteret om planerne. Nu er frygten: Hvem taler vores sag?

Mødet er udsat – med en uklar begrundelse
Et planlagt borgermøde den 12. maj om den kommende solcellepark ved Hvilebjergvej er udsat. Allerød Kommune frarådte Nordic Solar at deltage og deltager ikke selv, med den begrundelse at sagen endnu ikke er færdigbehandlet og besluttet. Men projektet har været undervejs siden 2024. Det eneste, borgerne hidtil har fået, er et 7-siders notat, der i brede vendinger beskriver projektet. Det er ikke et tidligt stadie – det er et fremskredent forløb, hvor vi stadig ikke ved, hvor langt kommunen er kommet.

Det vi beder om er ikke en færdig beslutning. Vi beder om at blive inddraget i processen – at få indsigt i, hvor langt kommunen er, hvad planerne konkret indebærer, og mulighed for at stille spørgsmål, inden det er for sent at påvirke noget. Det er en rimelig forventning, når et projekt har været undervejs i over et år.

For de mere end 150 husstande i området, der direkte berøres af projektet, føles udsættelsen som endnu et slag i ansigtet.

Kun et fåtal af beboerne i Brødeskovparken har modtaget information
Det mest alarmerende ved hele sagen er ikke blot projektets omfang – men den fuldstændige mangel på åbenhed og inddragelse:

- Borgerne i Nørre Herlev har ikke fået en eneste officiel information om planerne, på trods af at de vil mærke solcelleparken direkte – både visuelt og økonomisk.

- Hverken Brødeskovparkens grundejerforening eller Kollerød Borger-for-ening – de to foreninger, der nu i fællesskab kæmper for borgernes ret til at blive hørt – er blevet inddraget i planlægningen.

- Politikerne i Hillerød Kommune – dem, der repræsenterer borgerne i netop dette område – er heller ikke orienteret om, at Allerød Kommune planlægger et anlæg helt op ad kommunegrænsen.

Hvad står der på spil?
Solcelleparken placeres i et område med store natur- og landskabs-vær-dier. Bekymringerne er mange og alvorlige:

- Kollerød Å og det omgivende naturforløb udgør en økologisk forbin-del-seslinje i landskabet. Flagermus er observeret i området øst for vejen, direkte op ad det planlagte anlæg. Alle flagermusarter er strengt beskyttede efter EU's habitatdirektiv, og deres yngle- og rasteområder må ikke forringes. Vandløbsnære arealer som dette er desuden gene-relt vigtige levesteder for padder, som ligeledes er fredede.

- Hegn og installationer vil skabe barrierer, der ødelægger dyrelivet og bryder naturens sammenhæng.

- Området ligger i en zone med særlige drikkevandsinteresser.

- Den visuelle påvirkning er ikke blot et spørgsmål om udsigt. Panelerne er planlagt med motorer, der roterer efter solen – det er konstant bevægelse i landskabet.

- Naboers ejendomsværdier forventes at falde betydeligt.

>> læs mere næste side

Vi er ikke imod grøn energi
Ingen i området er modstandere af vedvarende energi. Den grønne omstilling er nødvendig – men den skal gennemføres med respekt for natur, lokalsamfund og de mennesker, der bor her.

Det grundlæggende spørgsmål er: Hvorfor netop her?
Der findes flere alternative placeringer inden for Allerød Kommunes egne grænser, hvor en solcellepark ville påvirke langt færre borgere. Allerød Kommune har som myndighed mulighed for at stille krav til ansøgere som Nordic Solar om at undersøge og prioritere sådanne placeringer. Det valg er tilsyneladende ikke truffet.

I stedet lader man lodsejer og Nordic Solar – der begge har en klar økonomisk interesse i netop denne placering – sætte dagsordenen. Resultatet er, at Allerød Kommunes grønne omstilling i praksis betales af borgerne i Hillerød Kommune: med udsigt, med bevægelse og potentiel lavfrekvent støj fra roterende paneler, med naturværdier og med faldende ejendomspriser.

Det er ikke blot en dårlig placering. Det er en ansvarsfraskrivning, hvor gevinsten privatiseres og regningen sendes til naboerne på den anden side af kommunegrænsen.

Grundejerforeningen Brødeskovparken



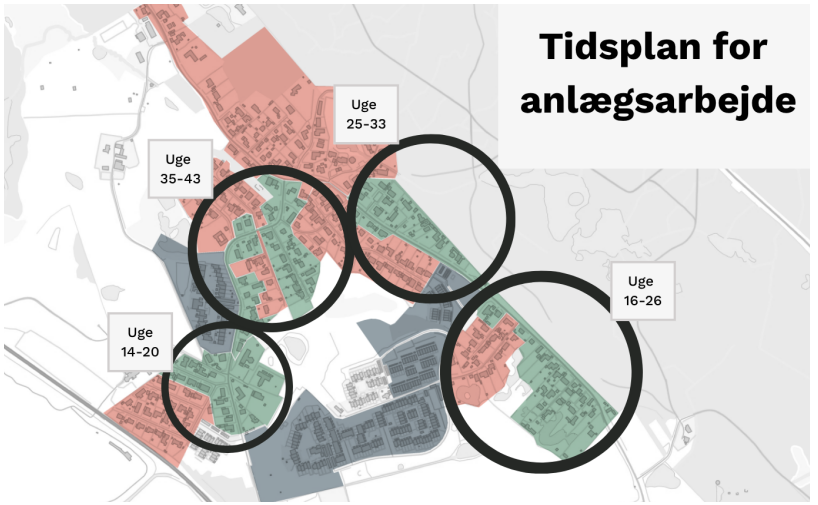

Figur 1: Foreløbig tidsplan for udrulning af fjernvarme i Ny Hammersholt – 2026

Udrulning af fjernvarme i Ny Hammersholt

Hillerød Forsyning afholdt den 16. marts 2026 et informationsmøde i Hammersholt Forsamlingshus om den forestående udrulning af fjernvarme i Ny Hammersholt. Det var det stort fremmøde af borgere som udviste stor spørgelyst med hensyn til tilslutning og opsætning af units.

Udrulningen er fokuseret på områder tæt på den eksisterende hovedledning, hvor der har været stor interesse blandt husstandene.

Arbejdet er planlagt til at foregå i løbet af 2026 og er allerede påbegyndt på Hulvejen fra Slåenbækken og frem mod Nysøgårdsvej. Detaljeret information vedrørende udrulningen findes under Fjernvarme: Anlægsarbejde i Ny Hammersholt samt på den vedlagte figur. De berørte gader er: Hulvejen, Mejsevej, Nysøgårdsvej, Gl. Frederiksborgvej og Mosevej.

De resterende veje har fortsat mulighed for at tilkendegive interesse for fjernvarme. Det vil løbende blive vurderet, om fjernvarmenettet kan udvides yderligere.

Kurt Schaldemose.



Nyt fra Hammersholt Forsamlingshus

SKET SIDEN SIDST

Fællesspisning
Onsdag den 21. januar og tirsdag den 17. marts var der fællesspisning i forsamlingshuset. Igen skal der lyde en stor tak til de frivillige, som står for arrangementerne.

Fastelavnsfest
Søndag den 15. februar var der fastelavnsfest i forsamlingshuset, og der var igen i år rigtig mange både børn og voksne med utrolig flotte og fantasifulde udklædninger. Der var præmier til kattekonger og -dronninger, og der var også præmier til de sjoveste og til de mest gennemførte udklædninger i tre kategorier: små børn, større børn og voksne.

Banko
Fredag den 20. februar havde vi det årlige bankospil. Det var en rigtig hyggelig aften med masser af præmier – der var både pengepræmier og flotte sponsorgaver. Mange tak til vores sponsorer og til alle de fremmødte. Vi synes selv, at det er det hyggeligste bankospil i Nordsjælland!

MGP
I anledning af MGP (Børnenes Melodi Grand Prix) var der kæmpe fest i huset lørdag den 21. februar for både børn og voksne. Det var en rigtig dejlig aften med fællesspisning, storskærm, Slush Ice, popcorn, leg, masser af høj musik og fantastisk stemning.



MGP 2026

Generalforsamling
Det var en meget travl weekend, for søndag den 22. februar blev der så afholdt generalforsamling med deltagelse af 70 ud af vores ca. 150 medlemmer. Efter generalforsamlingen var der Stegt Flæsk med persillesovs fra Skævinge Kro – det er efterhånden blevet en tradition.

Forårsfest
Fredag den 27. marts og lørdag den 28. marts var der forårsfest, hvor vores lokale skuespillere opførte "Humleholt Cabary 2026". Det var virkelig sjovt. Fredag blev der serveret smørrebrød fra Henning Staunstrup samt kage, kaffe og portvin. Lørdag bestod menuen af capachio af røget okseinderlår og Krogryde med kartoffelmos fra Skævinge Kro. Musikken blev leveret af vores "husorkester" Buffer Band.

Der var fuldstændig udsolgt begge dage, så der skal igen i år lyde en stor tak til alle for den store medvirken og opbakning til arrangementerne.



Fastelavn 2026





Forårsfest 2026

KOMMENDE ARRANGEMENTER

Veteraner i Hammersholt
Lørdag den 16. maj 2026 holder "Det Glade Rat" igen veterantræf i og omkring forsamlingshuset. Så kom og se alle de flotte gamle køretøjer – der er alt fra knallerter, motorcykler og biler til traktorer og lastbiler. Og så er der også en flot samling af modelbiler. Der sælges øl, vand, kaffe, vafler og pølser på pladsen og vores lokale spillemand Ove spiller musik i teltet. Der er gratis adgang for alle, og arrangementet starter kl. 10.

Loppemarked
Husk også vores loppemarked søndag den 16. august 2026. Der vil være stande både inde i huset og ude på pladsen. Leje af stand (50 kr. inkl. morgenmad) kan ske ved henvendelse til Lillian Sørensen (tlf. 23821735).

Forsamlingshuset er åbent for besigtigelse hver torsdag fra 17:30 – 19:00

BESTYRELSE

Formand Lillian Sørensen	23 82 17 35
Næstformand Brian Jørgensen	22 42 91 34
Kasserer Ove Chr. Sørensen	40 19 36 80
Bestyrelsesmedlem Niels Bagge	40 43 18 59
Bestyrelsesmedlem Klaus Lærke Larsen	40 52 50 64
Bestyrelsesmedlem Niels Jerichau Clausen	22 23 18 48
Bestyrelsesmedlem Palle Christensen	26 84 22 41
Suppleant Maria Bull Bagge	25 60 70 85
Suppleant Sabina Emiliah Dalgaard	25 63 22 18



FORSAMLINGSHUS

Lej forsamlingshuset til din fest...

Vi kan tilbyde :

Fuld rådighed over huset
Op til 100 kuverter
Komplet service
Lyse og venlige lokaler
Køkken med 2 komfurer
Professionel opvaskmaskine

Hammersholt Byvej 16, 3400 Hillerød
Tlf. 48 17 18 61 / 48 17 04 17

PS: Ingen udlejning til ungdomsfester!

Kaniner sælges



Velegnede både til slagtning og som kæledyr.

Tue Tortzen
Slettebakken 1 Ll. Sverige
22 85 73 62 eller
tt@hillerod.dk

Køb en annonce i Brødeskov Borgeravis og bliv set i dit lokalområde

Størrelse	PRIS	MOMS	PRIS PR. ÅR	PRIS PR. NR.
1/2 omslag inderside	2.100	525	2.625	656,25
1/4 omslag inderside	1.400	350	1.750	437,50
1/1 tekstside	2.800	700	3.500	875,00
1/2 tekstside	1.800	450	2.250	562,50
1/3 tekstside	1.400	350	1.750	437,50
1/4 tekstside	1.100	275	1.375	343,75

NORD Begravelse



Lars Frederiksen Mette Wolf Leif Jonasson Anette Bang

v/Mette Wolf og Leif Jonasson
Poul Rasmussen´s Eftf.
Hovedgaden 17A, 3320 Skævinge
Frejasvej 17, 3400 Hillerød

Vi træffes alle dage
48 26 08 05

www.nord-begravelse.dk